	SÜLEYMAN DEMİREL ÜNİVERSİTESİ **ECZACILIK FAKÜLTESİ** **MUHASEBE BİRİMİ** **İŞ AKIŞ ŞEMASI**	Doküman No: İlk Yayın Tarihi: Revizyon Tarihi: Revizyon No: Sayfa No: 1 / 1	

PERSONEL MAAŞ İŞLEMLERİ

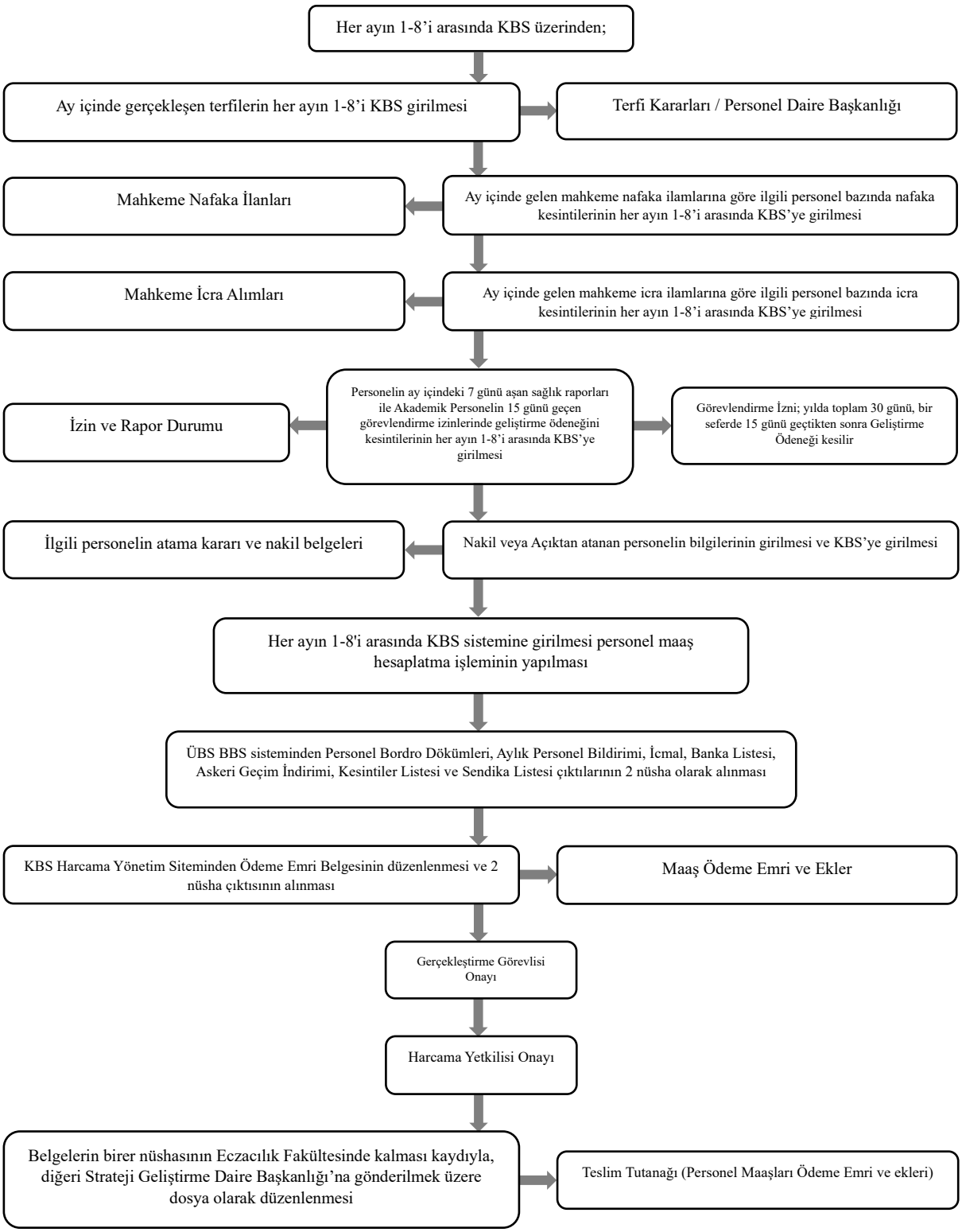

Hazırlayan	Kontrol	Onay
Mehmet GÜVEN Mali İşler	Kadir GÜLCÜ Fakülte Sekreteri	Prof. Dr. Ebru ÇUBUK DEMİRALAY Dekan